

Popolazione in età scolare 1992

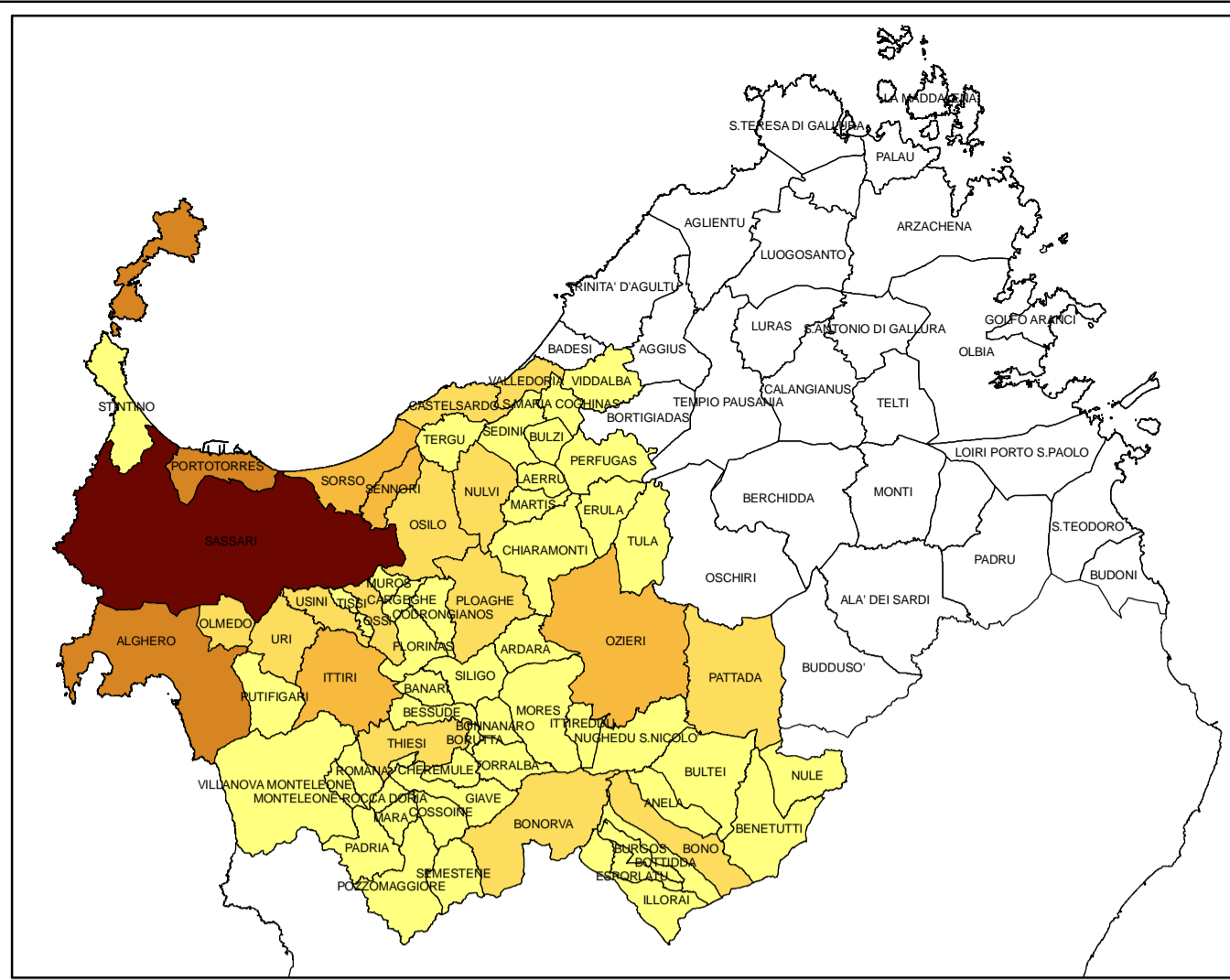

Popolazione in età scolare 1997

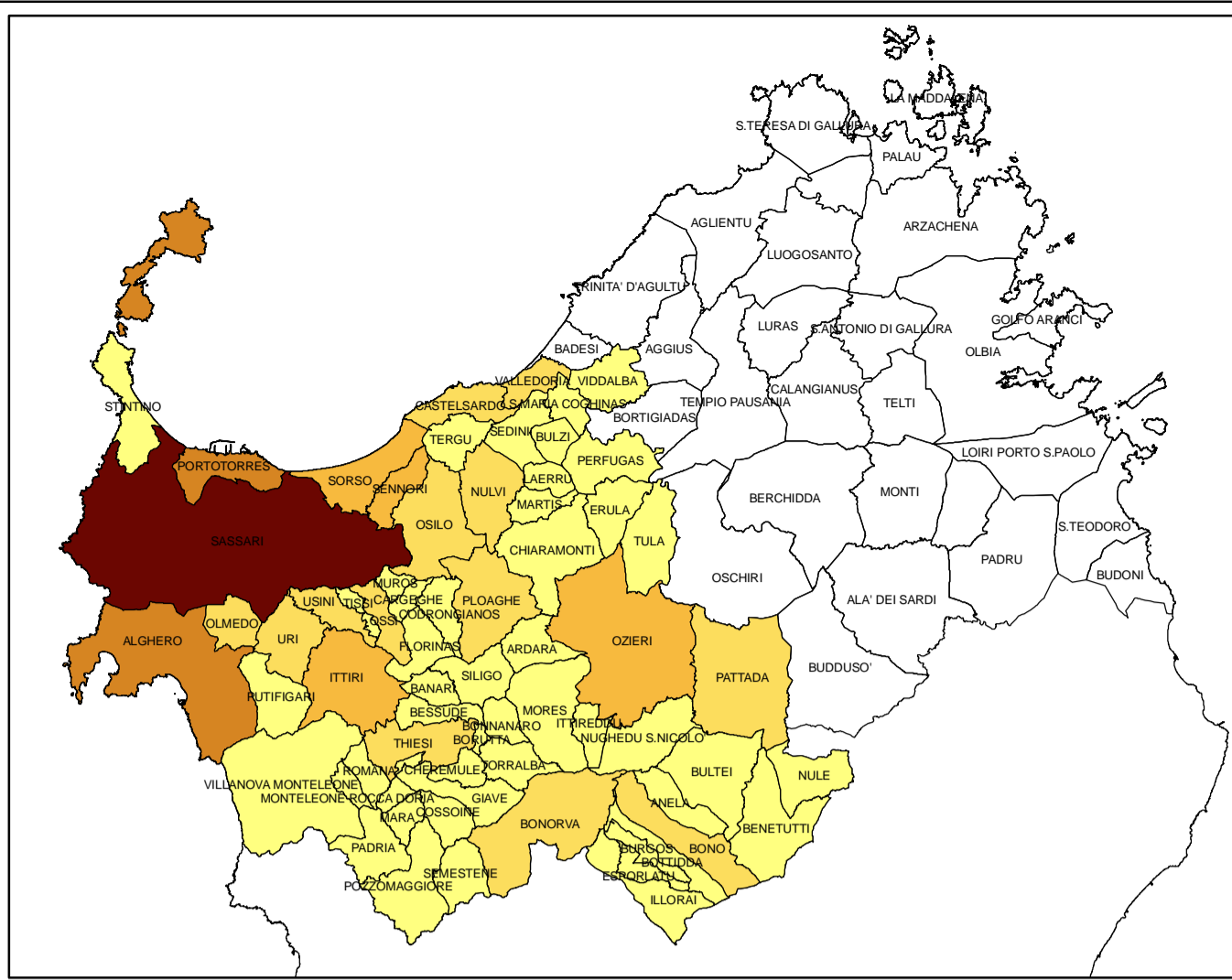

Popolazione in età scolare 2002

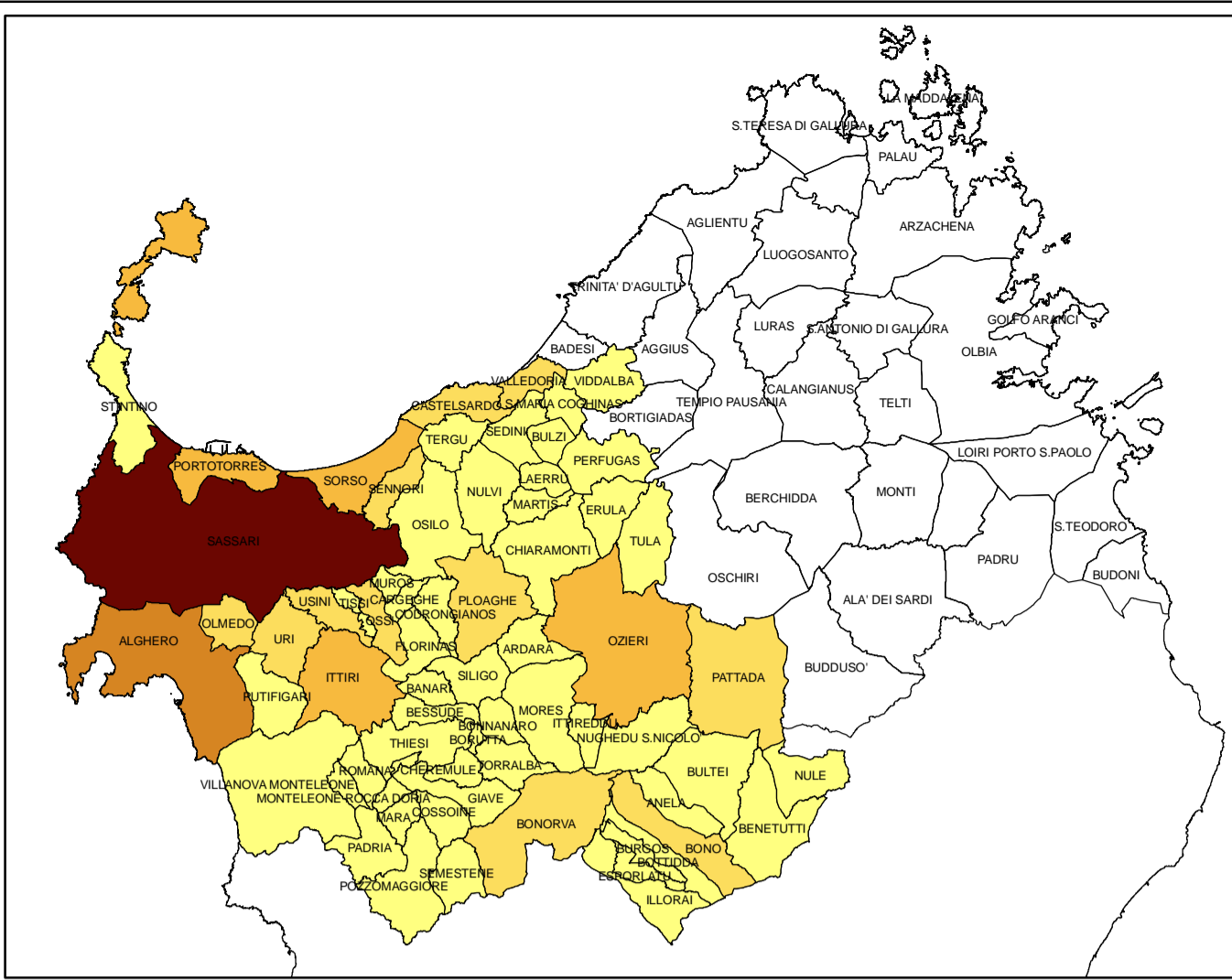

Popolazione in età scolare 2007

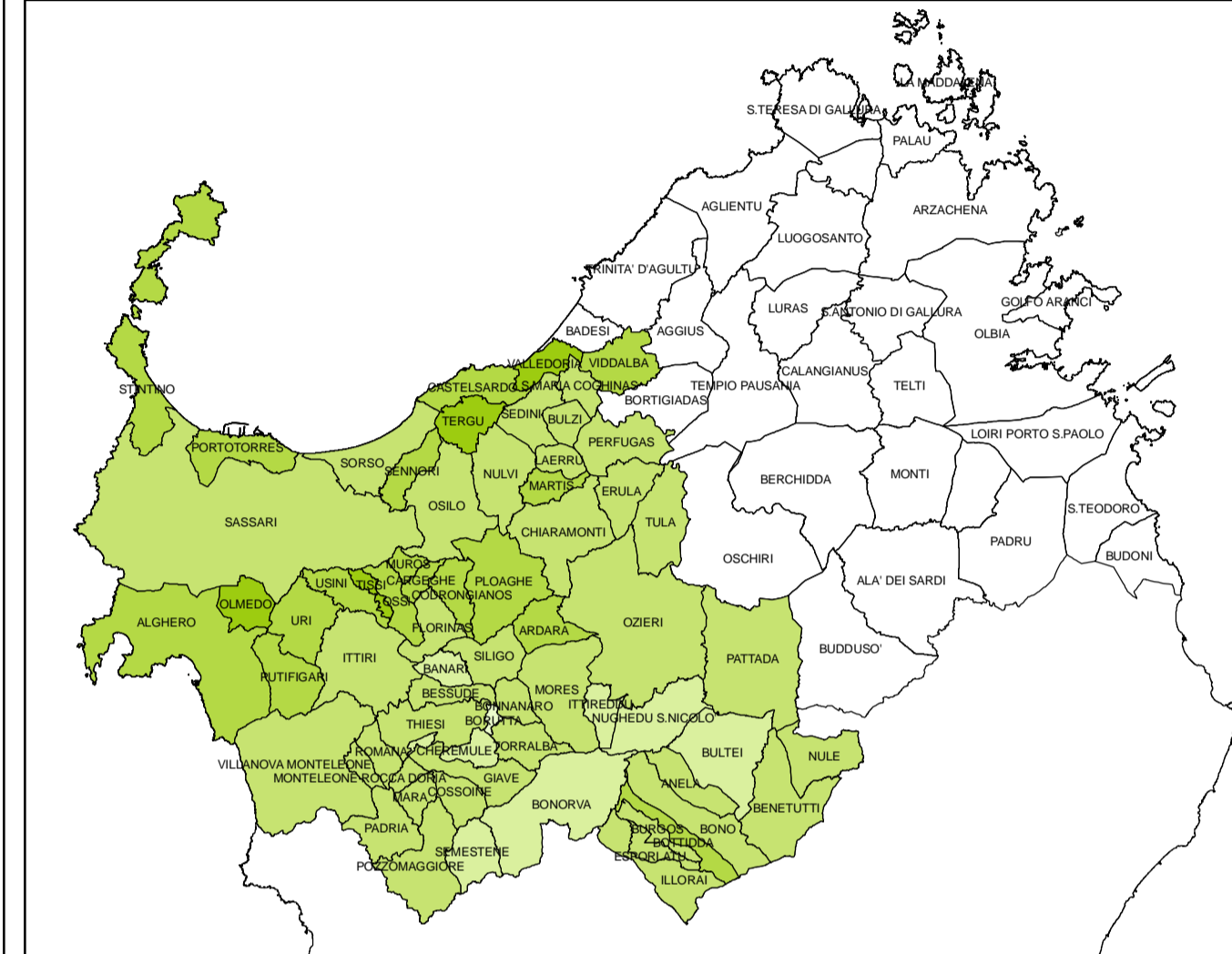

Tasso di spopolamento 1992-1997

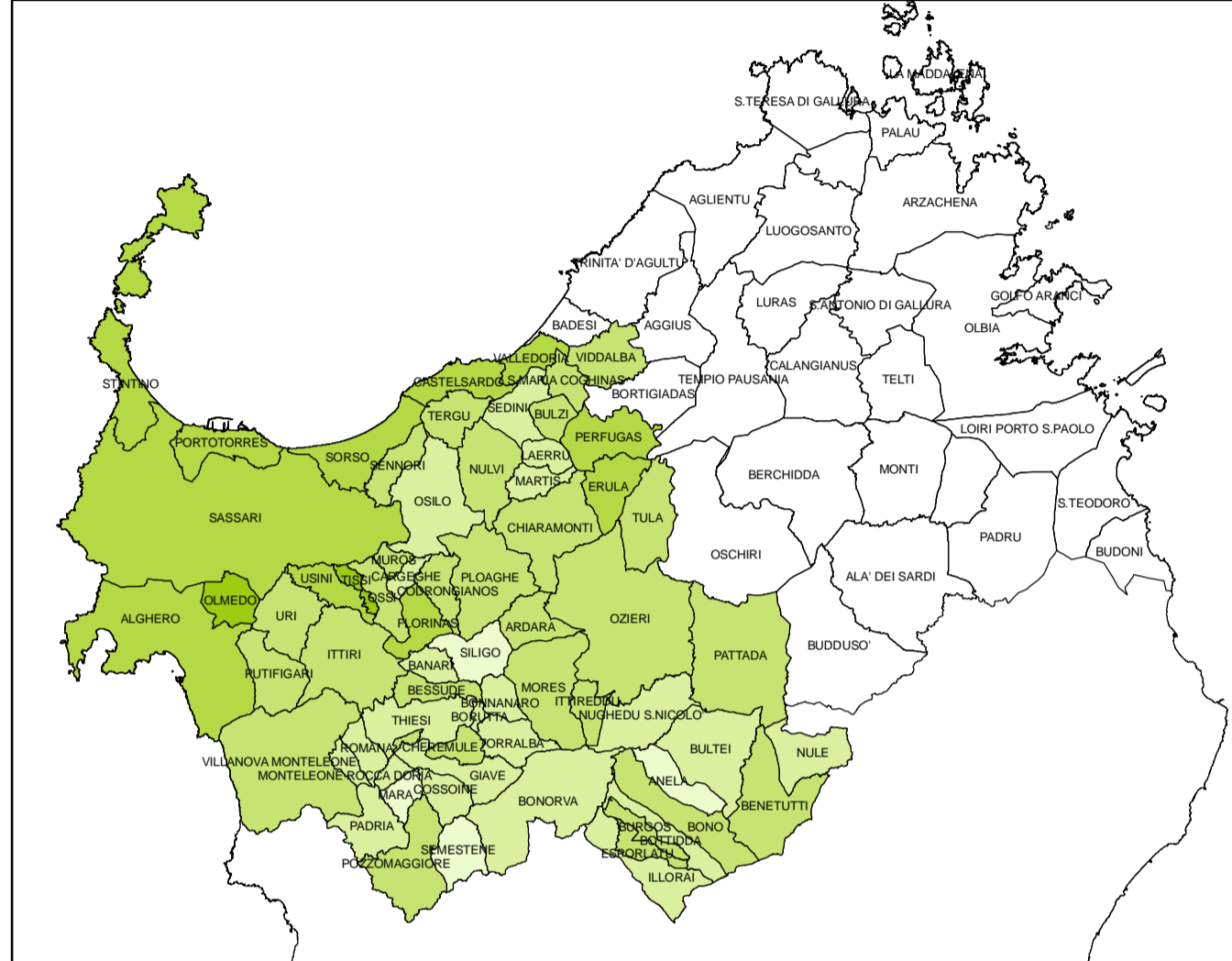

Tasso di spopolamento 1997-2002

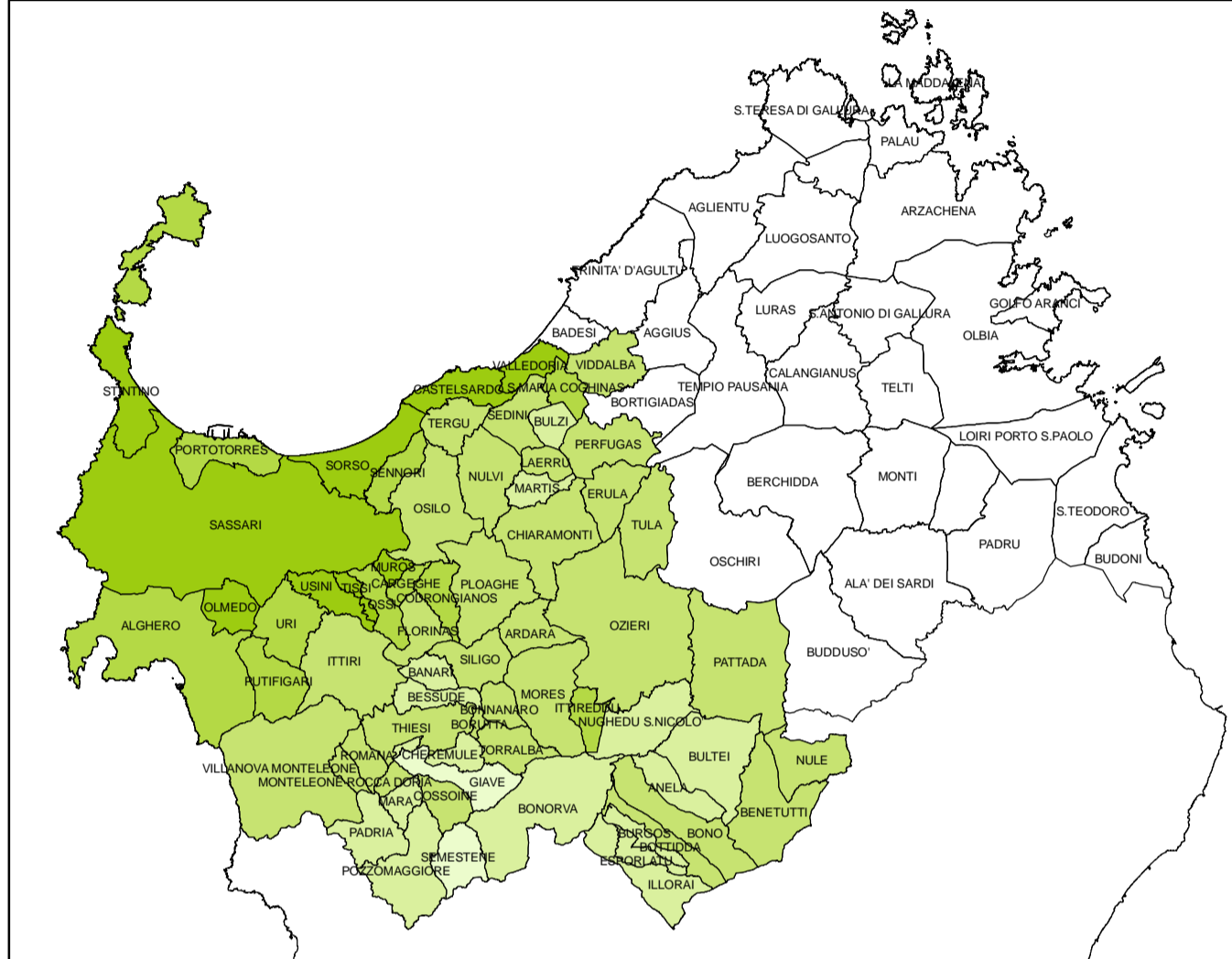

Tasso di spopolamento 2002-2007

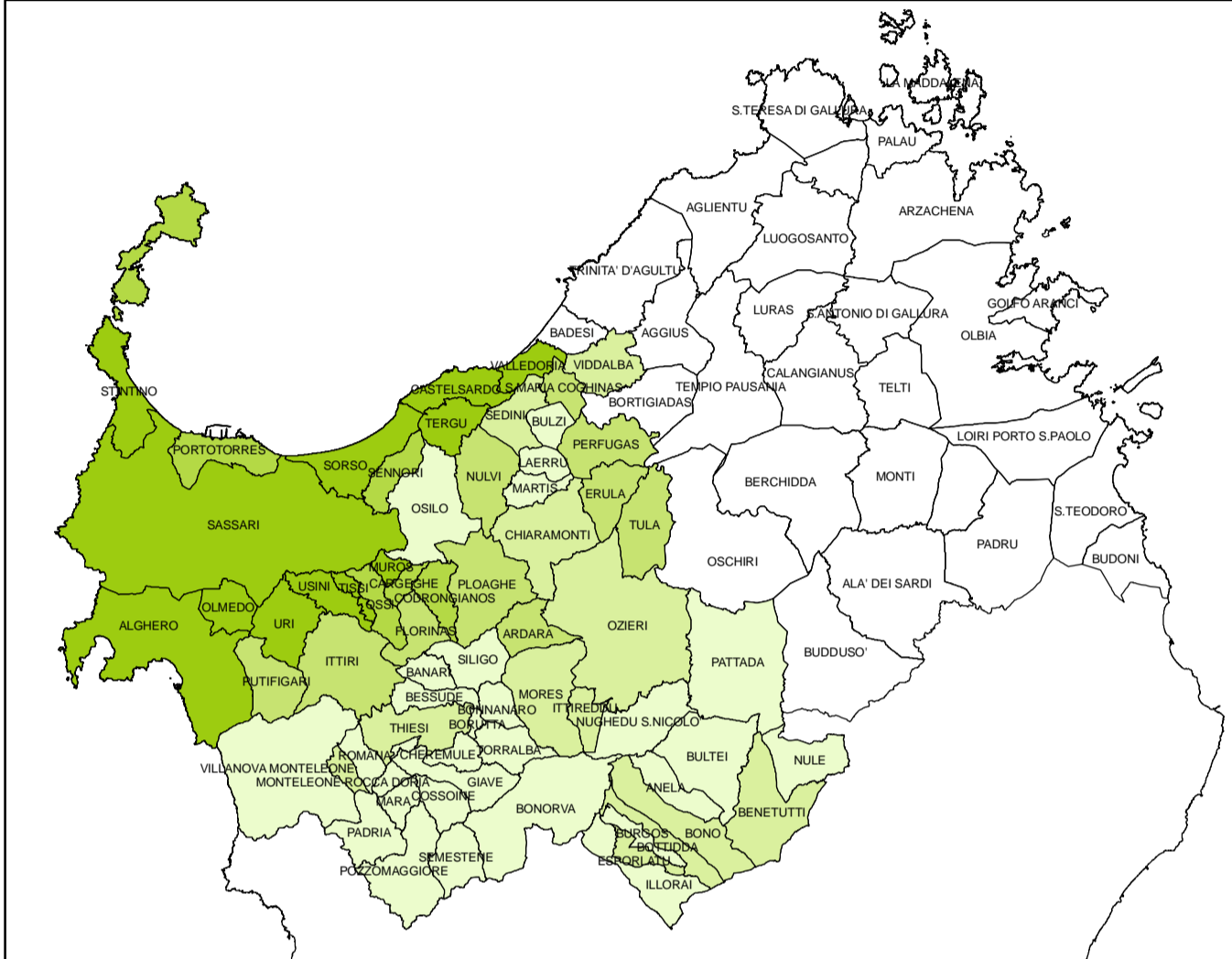

Tasso di spopolamento 1992-2007

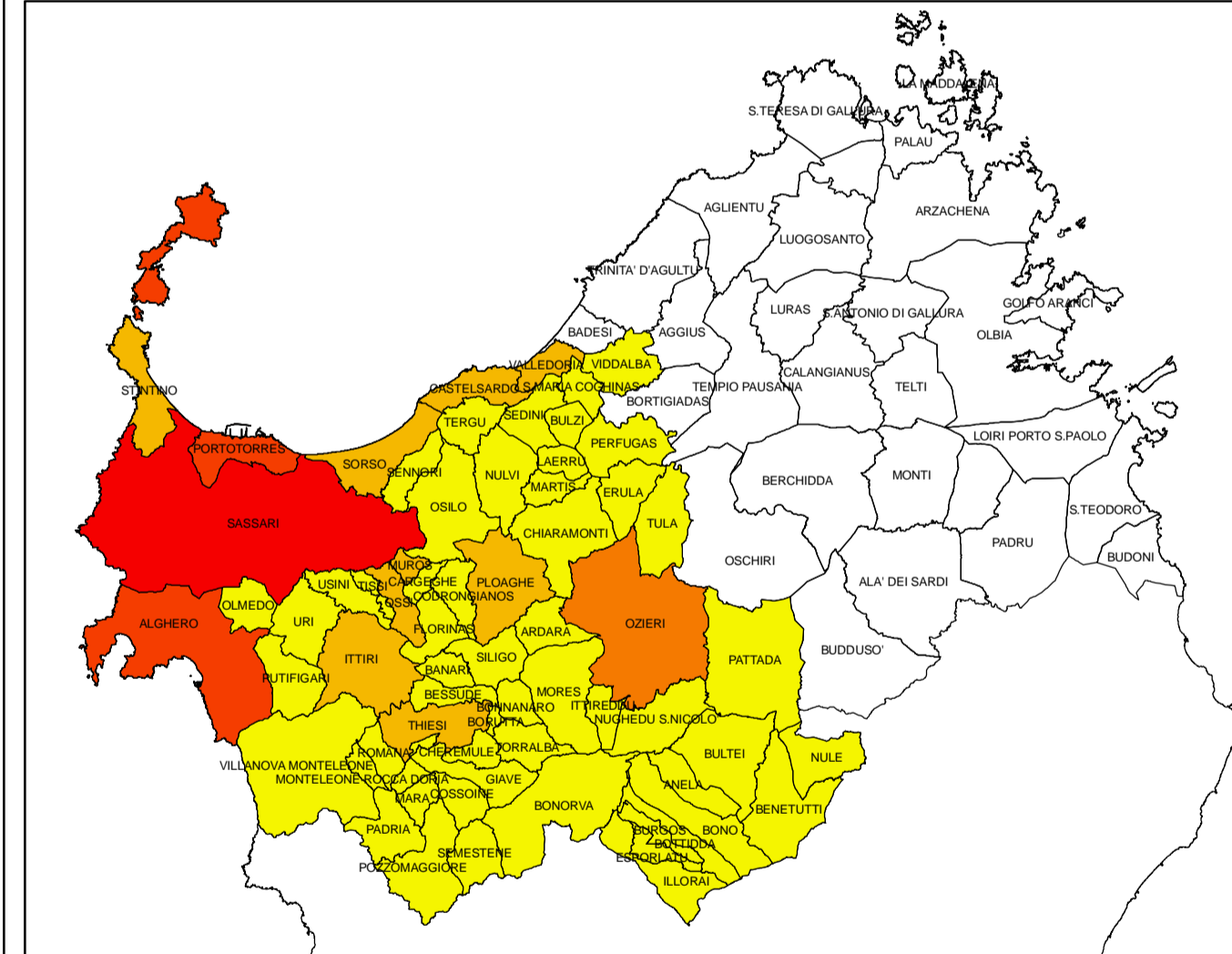

Imprese - Società di capitali

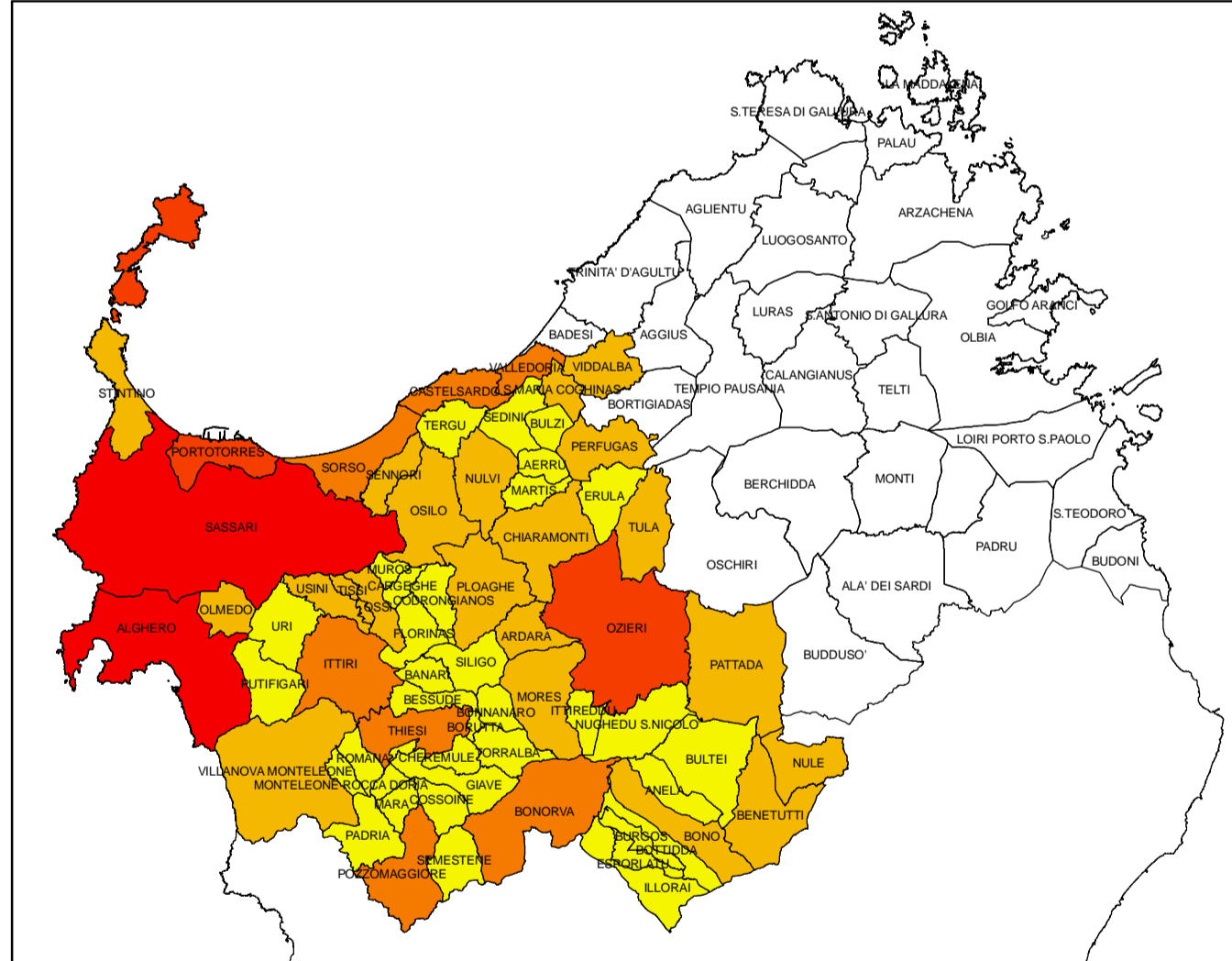

Imprese - Società di persone

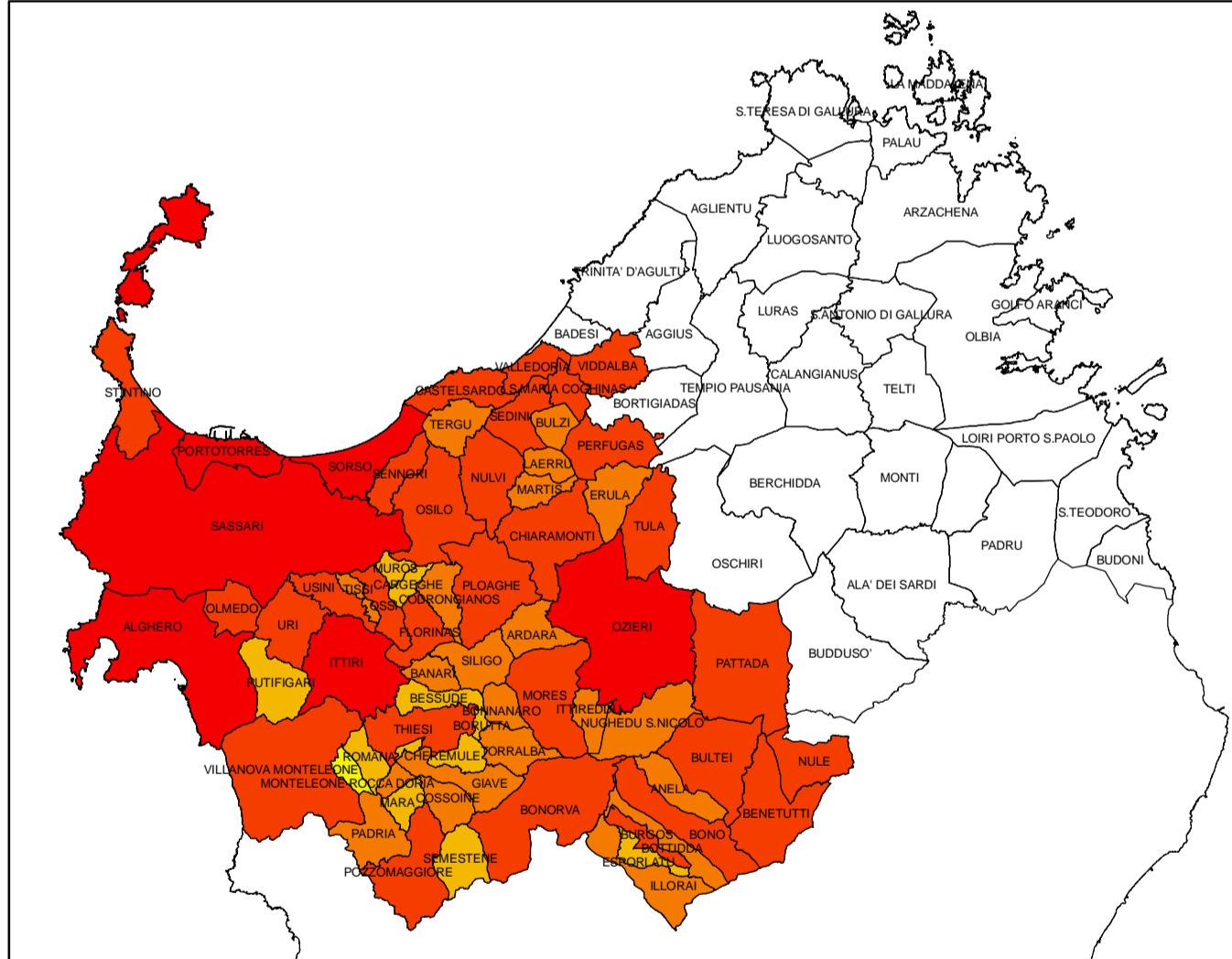

Imprese individuali

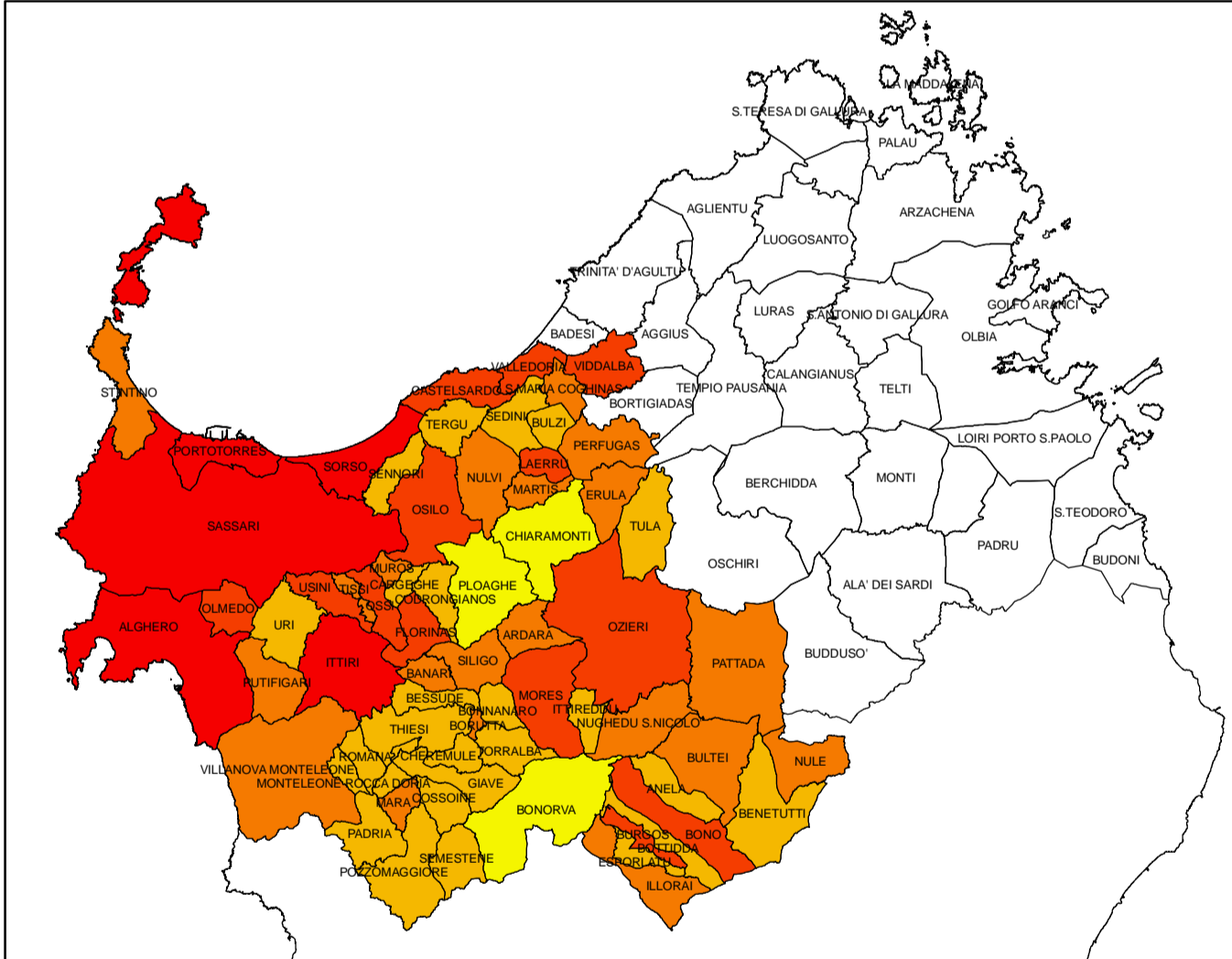

Imprese - Saldo

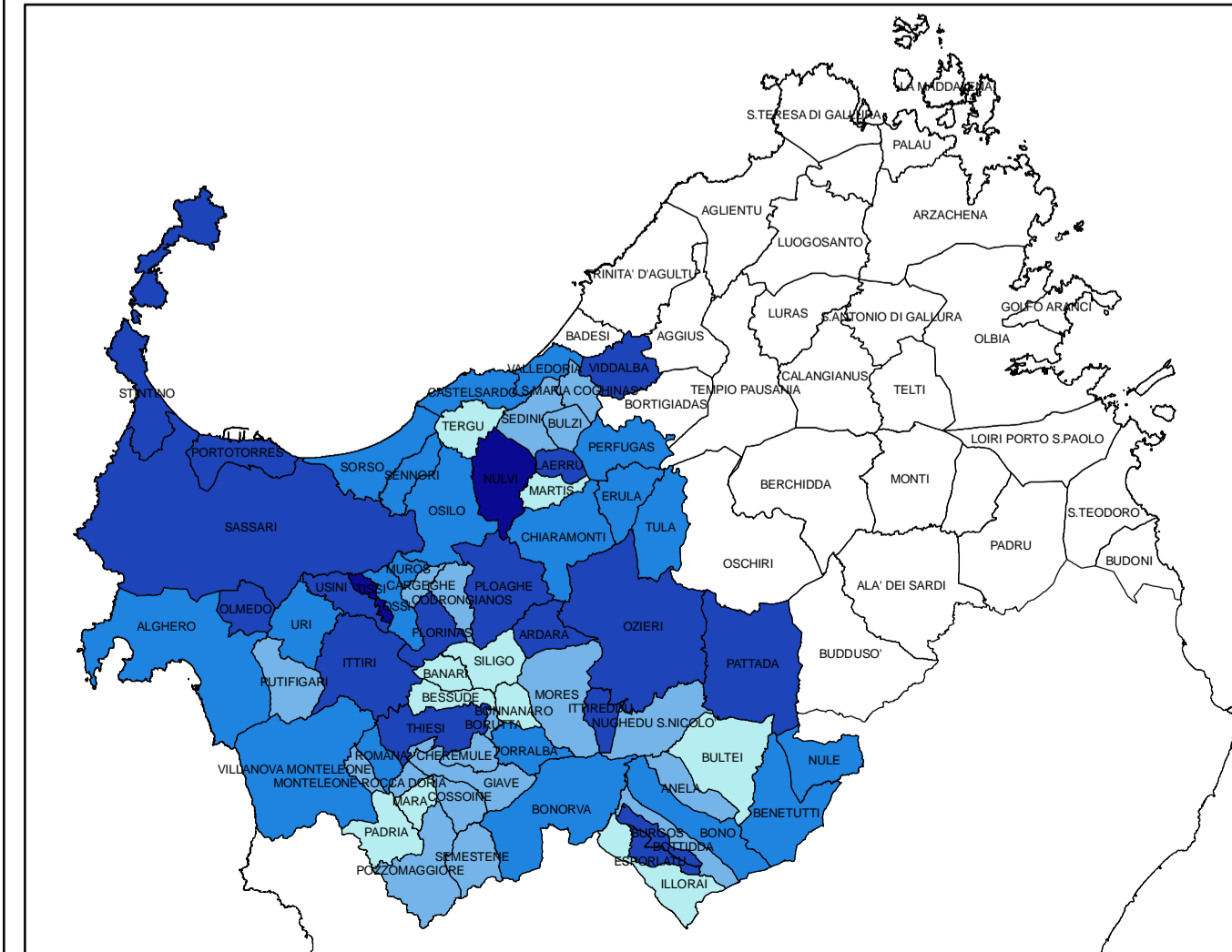

Tassi di attività - Maschi

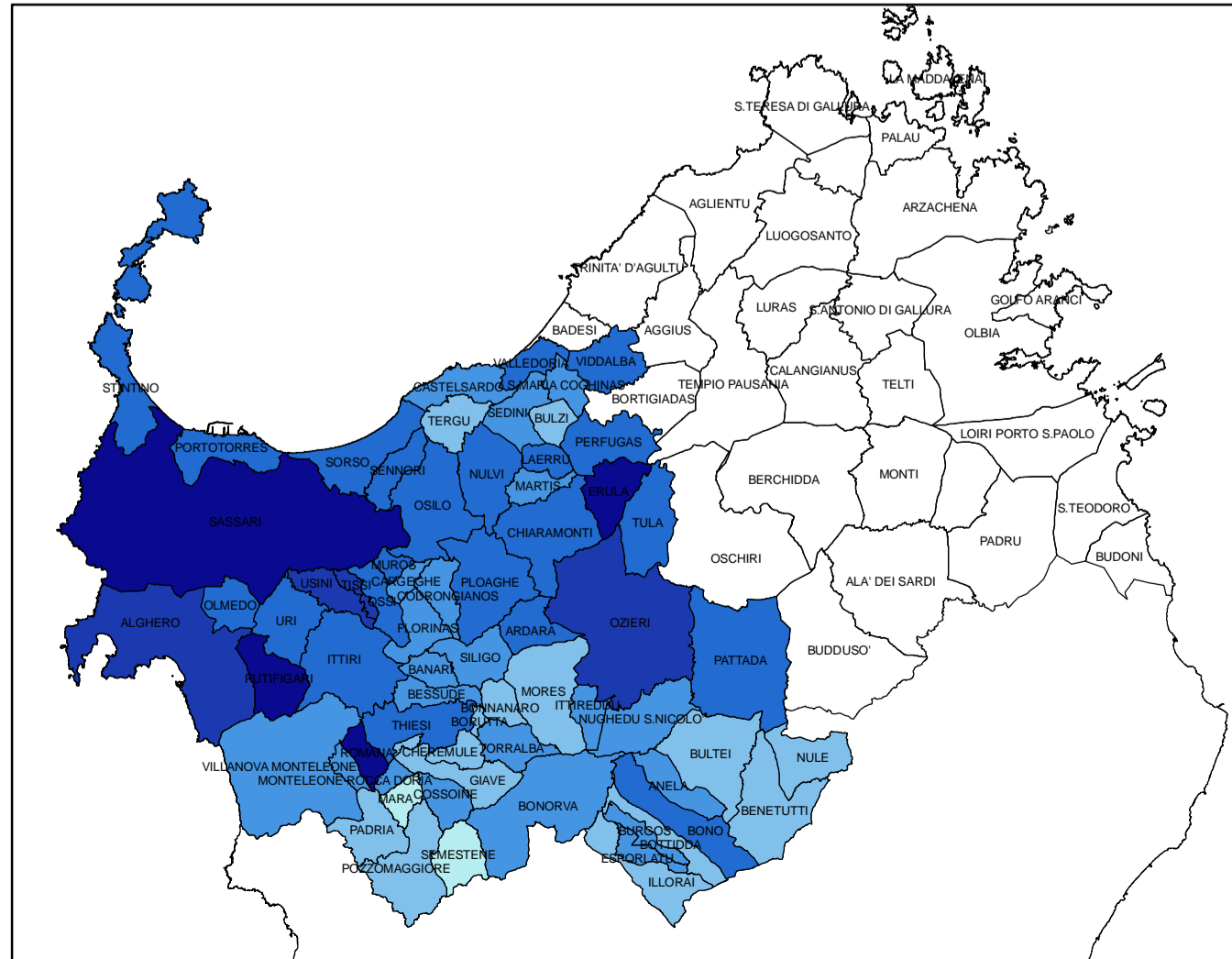

Tassi di attività - Femmine

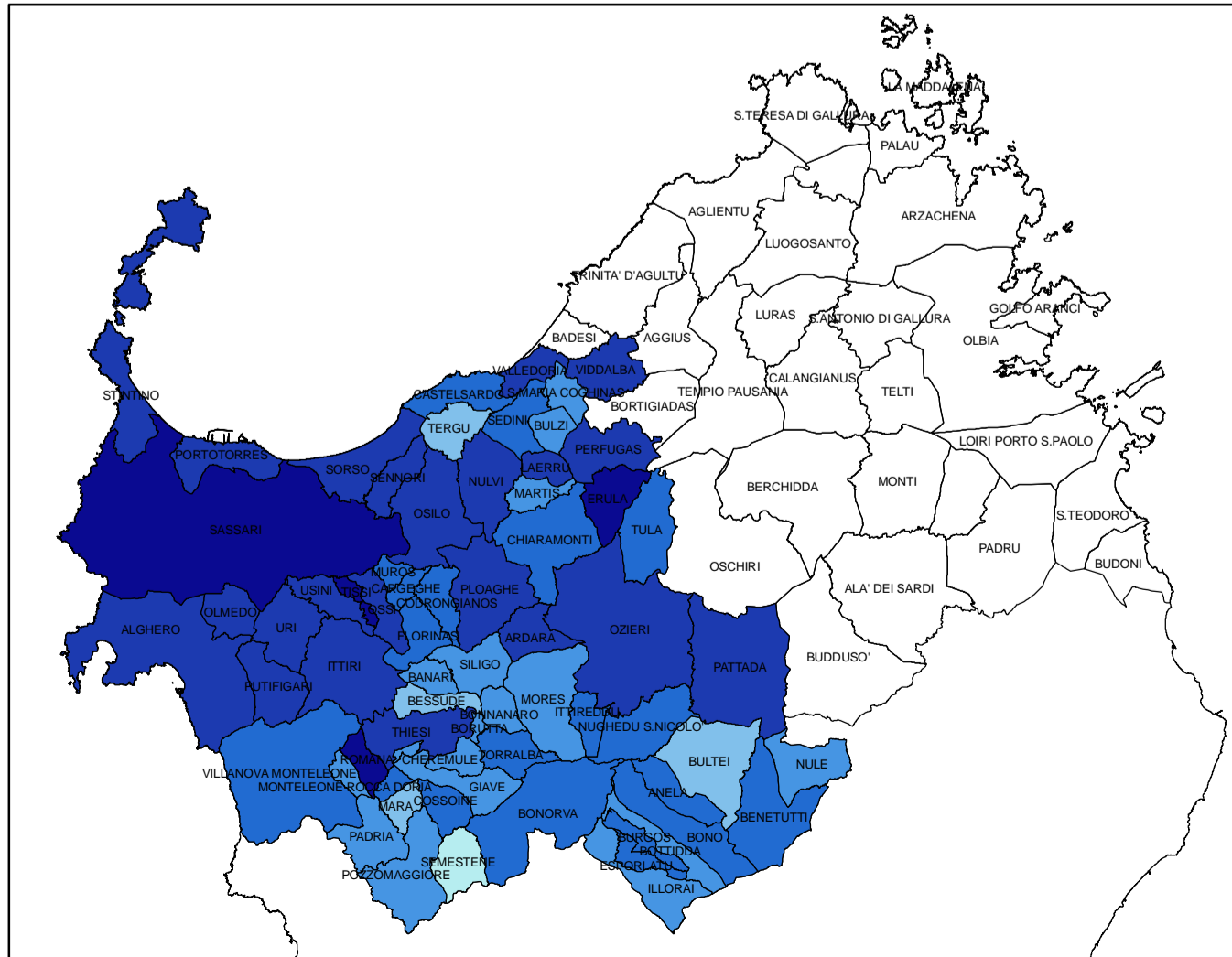

Tassi di attività - Totale

In riferimento alle norme del Piano Paesaggistico Regionale, che prevedono l'aggiornamento del quadro conoscitivo, si propone la rappresentazione di alcuni indicatori socioeconomici su scala comunale, elaborati sulla base dei dati forniti dall'ISTAT e dalla Camera di Commercio di Sassari. La popolazione in età scolare e il tasso di spopolamento sono relativi al 01/01 di ciascun anno; il tasso di attività è desunto dal censimento del 2001; il numero di imprese attive si riferisce al 2007.

La **popolazione in età scolare** è data dal numero di giovani di età compresa fra i 6 ed i 15 anni. Il tasso di **spopolamento** del territorio è costruito calcolando la variazione dell'ammontare di popolazione ad intervalli quinquennali fra il 1992 ed il 2007, e la variazione complessiva nel quindicennio considerato.

Il tasso di attività (TA) è dato dal rapporto fra l'ammontare delle forze lavoro e la popolazione di età superiore ai 15 anni, moltiplicato per 100.

$$TA = \frac{\text{Forze Lavoro}}{\text{Pop. > 15 anni}} * 100$$

Il numero di **imprese attive** esprime le imprese effettivamente operanti nel territorio.

POPOLAZIONE IN ETÀ SCOLARE (n.)

0 - 300	301 - 800	801 - 2.000
2.001 - 4.000	4.001 - 10.000	> 10.001

TASSO DI SPOPOLAMENTO (%)

< -10,00	-9,99 - -5,00	-4,99 - 0,00
0,01 - 4,00	> 4,01	

IMPRESSE - FORMA GIURIDICA (n.)

0 - 15	16 - 50	51 - 100
101 - 500	> 501	

IMPRESSE - SALDO (n.)

< -5	-5 - 0	1 - 5
6 - 25	> 25	

TASSI ATTIVITÀ - MASCHI (%)

< 10,00	10,01 - 15,00	15,01 - 20,00
20,01 - 25,00	25,01 - 30,00	

TASSI ATTIVITÀ - FEMMINE (%)

< 10,00	10,01 - 15,00	15,01 - 20,00
20,01 - 25,00	25,01 - 30,00	> 30,01

TASSI ATTIVITÀ - TOTALE (%)

< 10,00	10,01 - 15,00	15,01 - 20,00
20,01 - 25,00	25,01 - 30,00	> 30,01

**PIANO URBANISTICO PROVINCIALE
PIANO TERRITORIALE DI COORDINAMENTO**

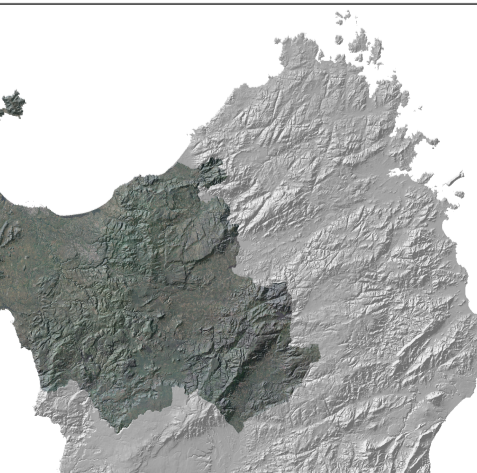

GEOGRAFIA DELLA POPOLAZIONE E DELL'ECONOMIA DELLE ATTIVITÀ
DESCRITTORI DEMOGRAFICI III

Scala numerica	Data	Aggiornamenti	Data
A-G01.3			Ottobre 2008
Il coordinatore del Piano Giovanni MACIOCCO		Il Presidente della Provincia Alessandra GIUDICI	