

Il Modello della struttura agraria del territorio è stato costruito quale contributo dell'adeguamento del Pup - Ptc al Ppr in riferimento in particolare all'art. 106 comma 1 punto 1, che richiede alle Province di "acquisire previa verifica i dati e le informazioni necessarie alla costruzione del quadro conoscitivo territoriale provinciale integrandosi a tale scopo con quelle della pianificazione regionale"; i contenuti dell'analisi concorrono inoltre ad affrontare il comma 4: "indicare gli obiettivi generali, la strategia di tutela e valorizzazione del patrimonio agro-forestale e dell'agricoltura specializzata, in coerenza con gli strumenti di programmazione del settore agricolo e forestale".

Nell'elaborato sono riportati i risultati di una prima analisi delle modifiche dell'Uso del suolo sui territori agricoli. Tali risultati sono stati ottenuti attraverso una ricognizione delle porzioni di territorio in cui è stato verificato un cambiamento nell'uso del suolo agricolo in senso positivo (passaggio a utilizzazione agricola) in senso negativo (passaggio ad altre classi di utilizzo). Lo strumento che è stato utilizzato per il confronto e l'aggiornamento dell'Uso del Suolo del 2003, è stato quello delle ortofotocarte (prodotte dalla C.G.R nel 2006 con dettaglio al suolo di 1 m).

L'elaborato cartografico contiene inoltre la perimetrazione dei distretti irrigui e delle reti di distribuzione delle acque superficiali ad uso irriguo, così come risultanti dall'indagine INEA 2002 (Istituto Nazionale Economia Agraria) in occasione della redazione del Piano d'Ambito della Regione Sardegna

Fluttuazioni nelle aree ad utilizzazione agricola (2003-2006)

- Fluttuazioni negative
- Fluttuazioni positive
- Aree ad utilizzazione agricola al 2003

Strutturazione del territorio

- Reti irrigue
- Distretti irrigui

PROVINCIA DI SASSARI
Settore di Programmazione e Pianificazione
Ufficio del Piano

**PIANO URBANISTICO PROVINCIALE
PIANO TERRITORIALE DI COORDINAMENTO**

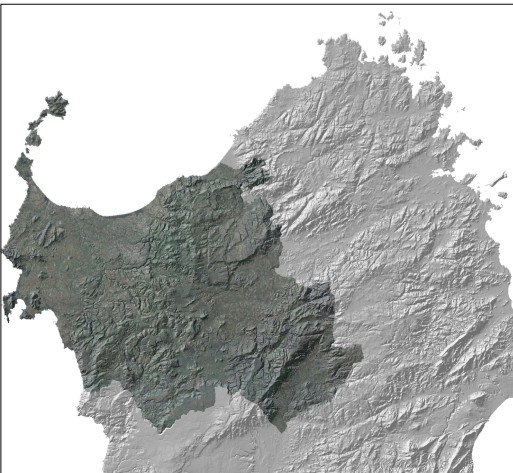

GEOGRAFIA DELLA POPOLAZIONE E DELL'ECONOMIA DELLE ATTIVITA'
MODELLO DELLA STRUTTURA AGRARIA DEL TERRITORIO

Codice elaborato	Scala	Aggiornamento	Data
A-G03	1:200.000		Ottobre 2008
Il coordinatore del Piano Giovanni MACIOCCO		Il Presidente della Provincia Alessandra GIUDICI	