

Il Modello delle biocenosi marine costituisce uno degli elementi del quadro conoscitivo provinciale costruito quale contributo per l'adeguamento del Pup - Ptc al Ppr, in particolare riferimento all'art. 106 comma 1 punto 1 che richiede alle Provincie di "acquisire previa verifica i dati e le informazioni necessarie alla costruzione del quadro conoscitivo territoriale provinciale integrandoli i a tale scopo con quelle della pianificazione regionale". L'elaborato degli "Aspetti biocenotici della fascia costiera" riporta la distribuzione dei principali descrittori, individuati in rapporto ai diversi piani litorali interessati e alla diversa condizione geomorfologica del fondo. Si precisa che le delimitazioni delle biocenosi sono da ritenersi provvisorie e soggette a verifica diretta sul campo poichè solo "potenzialmente" ascrivibili al sito di pertinenza identificato.

- Biocenosi della roccia sopra e mediolitorale
- Distribuzione di *Patella ferruginea*
- Prateria a *Posidonia oceanica*
- Biocenosi eurialine e dei fanghi terrigeni costieri
- Biocenosi dei fanghi e delle sabbie circolatori
- Biocenosi emiscialite e scialite di substrato duro
- Biocenosi ad alghe fotofile

Biocenosi marine

- Patella ferruginea*
- Lithophyllum
- Cymodocea
- Posidonia degradata-matte morta
- Posidonia su matte-sabbia
- Posidonia su roccia

- Laghi Stagni e Lagune
- Corsi d'acqua

Batimetriche

- 5 m
- 10 m
- 50 m
- 100 m
- 200 m

Quote

- 100 m
- 200 m
- 500 m
- 1000 m

PROVINCIA DI SASSARI
 Settore di Programmazione e Pianificazione
 Ufficio del Piano

**PIANO URBANISTICO PROVINCIALE
 PIANO TERRITORIALE DI COORDINAMENTO**

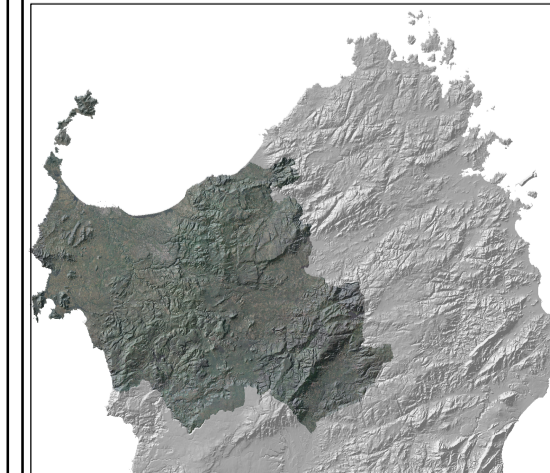

GEOGRAFIA AMBIENTALE
 MODELLO DELLE BIOCENOSI MARINE

<p>A-G11</p> <p>Il coordinatore del Piano Giovanni MACIOCCO</p>	<p>Scala 1:200.000</p>	<p>Aggiornamenti</p>	<p>Data Ottobre 2008</p>
--	----------------------------	----------------------	------------------------------

Il Presidente della Provincia
Alessandra GIUDICI